인스타그램은 어렵지만
SNS서포터는 쉽습니다.

SNS서포터 2023년 공식 상품소개서

COPYRIGHT 2023. SNSSUPPORTER ALL RIGHTS RESERVED.

우수한 노출 현황과 깔끔한 프로세스 덕분에
이렇게 많은 고객이 SNS서포터를 이용합니다.

인스타그램 계정활성화

국내 대기업, 소상공인, 개인까지 아울러 작업을 진행하며, 함께 성장하고 있습니다.

- 주문건수 **400만건**
- 고객 수 **3만명**
- 누적작업수량 **5억 5천만건**을

인스타그램 계정육성, 계정 최적화

현재 약 **2022년 12월 05일** 기준으로 **522명의 회원**의
계정육성관리를 단 1건의 문제점(블락)이 발생되지 않은 상태로 원활하게 진행중입니다.

회원 수	30,000명
주문건수	4,000,000건
정기관리 고객 수	522명
누적작업수량	550,000,000건

2022년 12월 05일. 기준

다른 업체들은 어떻게 인스타그램을 1만, 10만 팔로워 까지 키워서 고객들과 소통하는걸까?

SNS서포터는 등록 한번, 버튼 한번 클릭으로 인스타그램 계정을 더 쉽고 빠르게 성장시킵니다.

- 24시간 365일 인스타그램 계정을 대신 관리해주는 자동화 플랫폼 입니다.

1. 인스타그램 계정을 "최적화 계정"으로 육성하여 해시태그 상위순위 점유/홍보를 목표로 합니다.
2. 소통 활동을 통하여 잠재 고객/타겟 지역 등에 홍보효과를 목표로 합니다.

이런 분들이 이용합니다.

바쁜 업무시간 도중
인스타그램 관리하기
어려우신 분들

잠재고객에게
더 많이 노출하여
더 많은 고객을 유치
하고자 싶은 분들

계정 최적화로
검색 상단에
노출시키고 싶은 분들

24시간 365일
계정 대신 키워주는
서비스

소통으로 정확한 솔루션을 제시하는
SNS서포터

SNS서포터는 522, 33,321명의 회원과, 10곳의 대행사, 4,981,220건의 주문을 받아 왔습니다.

타 업체의 말도 안되는 가격,
뭉텅이로 제안하는 상품과 그에 따라 발생하는 추가적인 비용,

SNS서포터는 처음 무료 컨설팅을 통해 각 계정과 사업에 맡는 맞춤형 서비스를 제안합니다.

* 인스타그램에서 효과를 못 볼 것 같은 업체는 서비스 이용이 불가 할 수도 있습니다.

다른 계정들은
이런 효과가
있었습니다.

개인 퍼스널 브랜딩 계정

오직 계정육성 서비스만을 이용하여, 이전 **3개월 대비 노출과 도달이 1350%** 증가하였습니다.

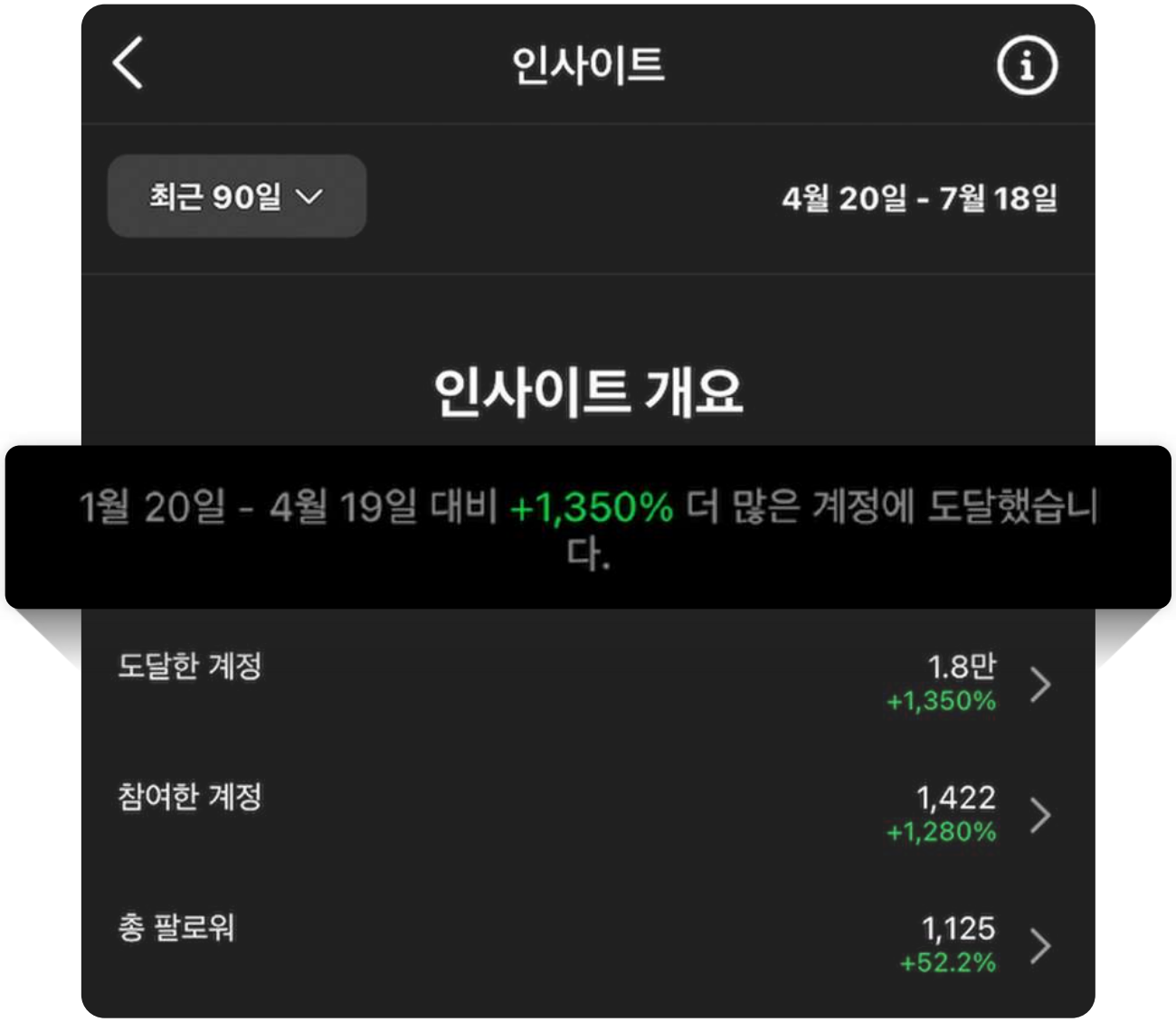

브랜드 계정 팔로워 증가

22년 4월 25일 부터 22년 8월 11일 까지 약 3개월 동안 이용하신 고객님은 1800대의 팔로워에서 **2100대의 진성 팔로워**를 얻었습니다.

22년 4월 20일 부터 22년 11월 02일 까지 약 6개월 동안 이용하신 고객님은 4000대 → 9000대, 즉 **5000명의 진성 팔로워**를 얻으셨습니다.

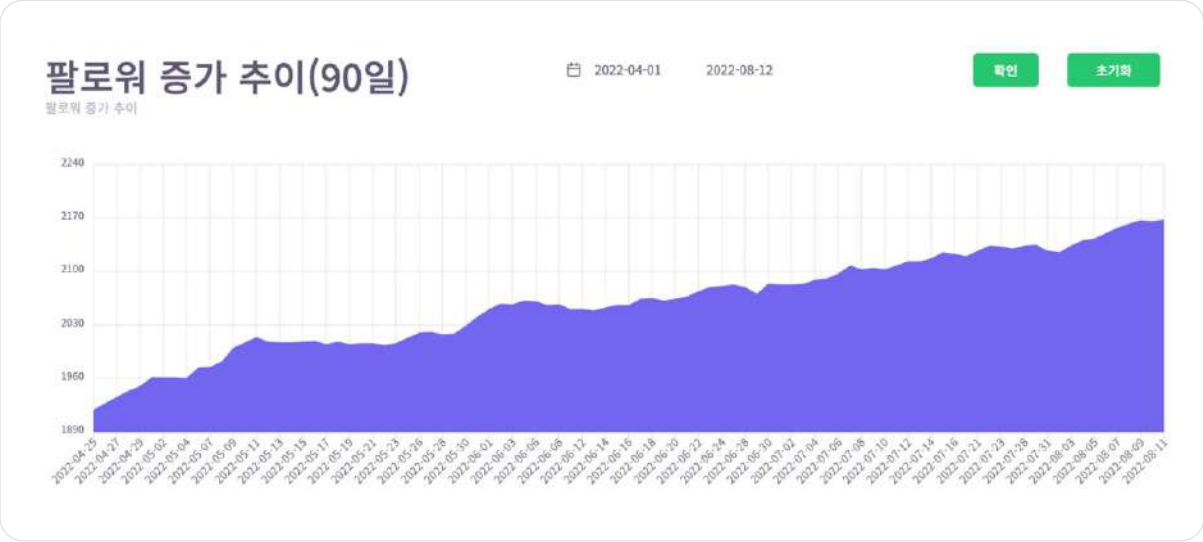

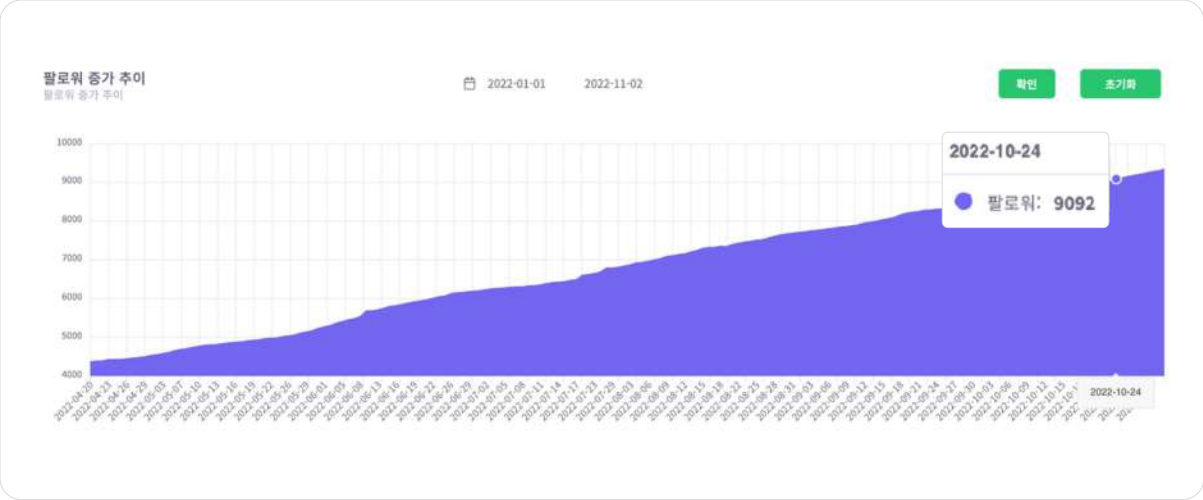

최적화 계정 인기게시물, 인기탭 상위노출

최적화된 고객님들은 인스타그램 검색 부분에서 **상위노출 될 수 있게 무료 컨설팅을 진행**해 드리고 있습니다.

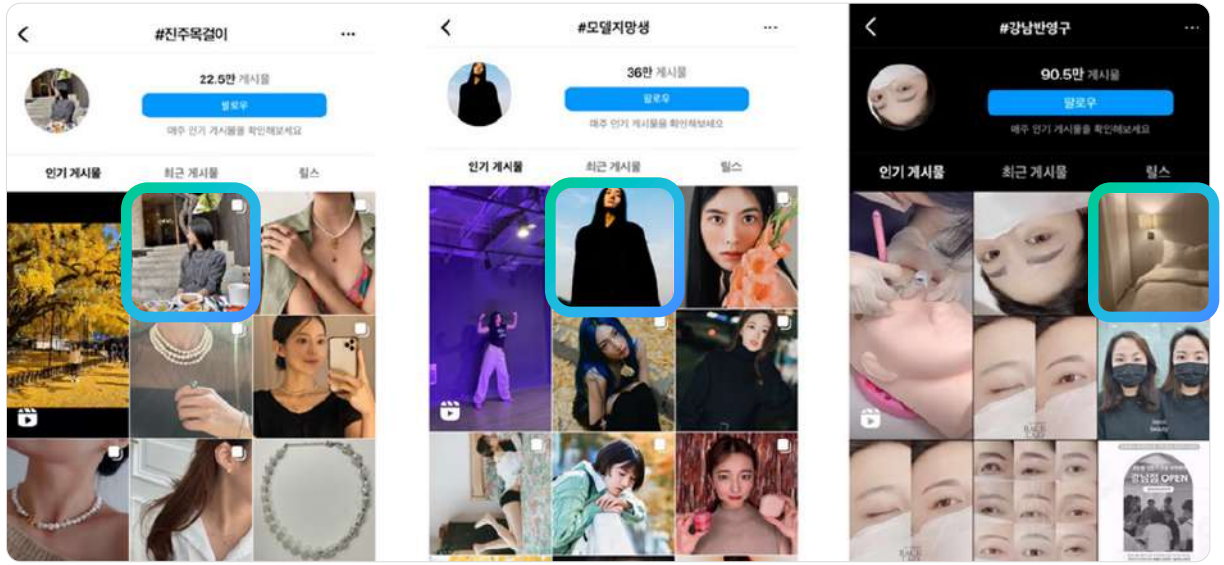

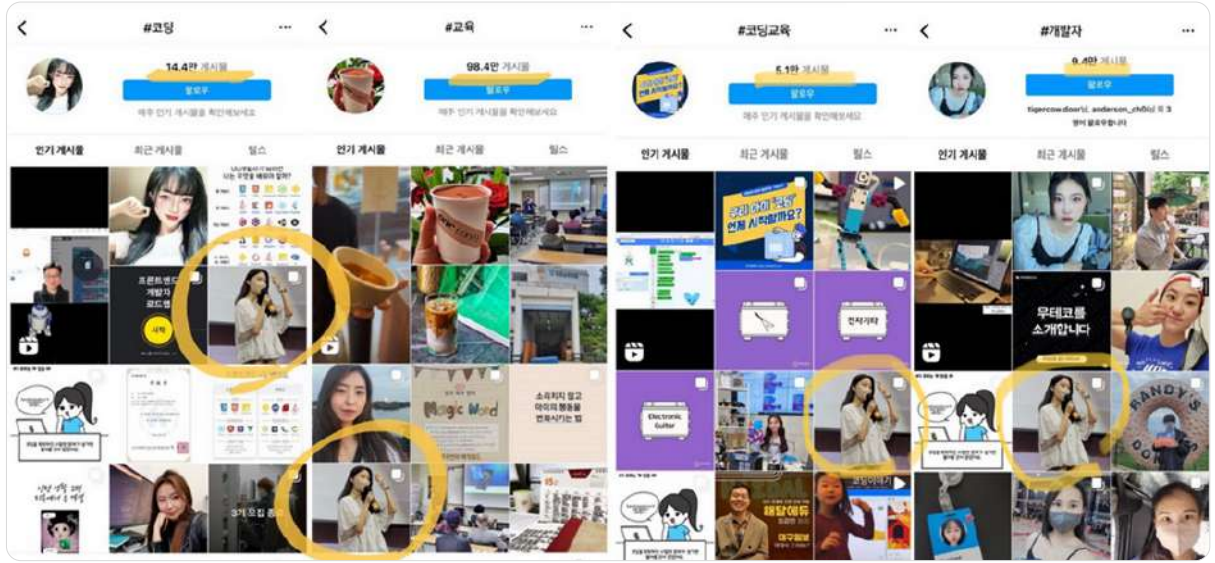

각 게시물수

강남 반영구	교육	진주 목걸이	모델 지망생	코딩	개발자	코딩 교육
90만	98만	22만	36만	14만	9만	5만

다음 과정을 거쳐
인스타그램 바이럴을
가장 효과적으로
진행하실 수 있습니다.

다음 과정을 거쳐 인스타그램 바이럴을 가장 효과적으로 진행하실 수 있습니다.

A 고객님의 계정으로 바이럴 마케팅을 진행하고 싶으신 분

① 인스타그램 **계정육성 기본 상품을 2~3개월 동안 진행**합니다.
 a. 계정 최적화 사이트 바로가기: https://snssupporter.net/
② 계정이 최적화가 됩니다(SNS서포터 전문 직원이 확인).
③ 게시물을 올린 후 5분 안에, **SNS서포터 홈페이지에서 프리미엄 패키지를 주문**합니다.
④ 첫번째 해시태그에 인기게시물, 인기탭 로직이 작업됩니다.
⑤ 해당 해시태그로 검색하시면 **상위노출이 되신 것**을 확인할 수 있습니다.

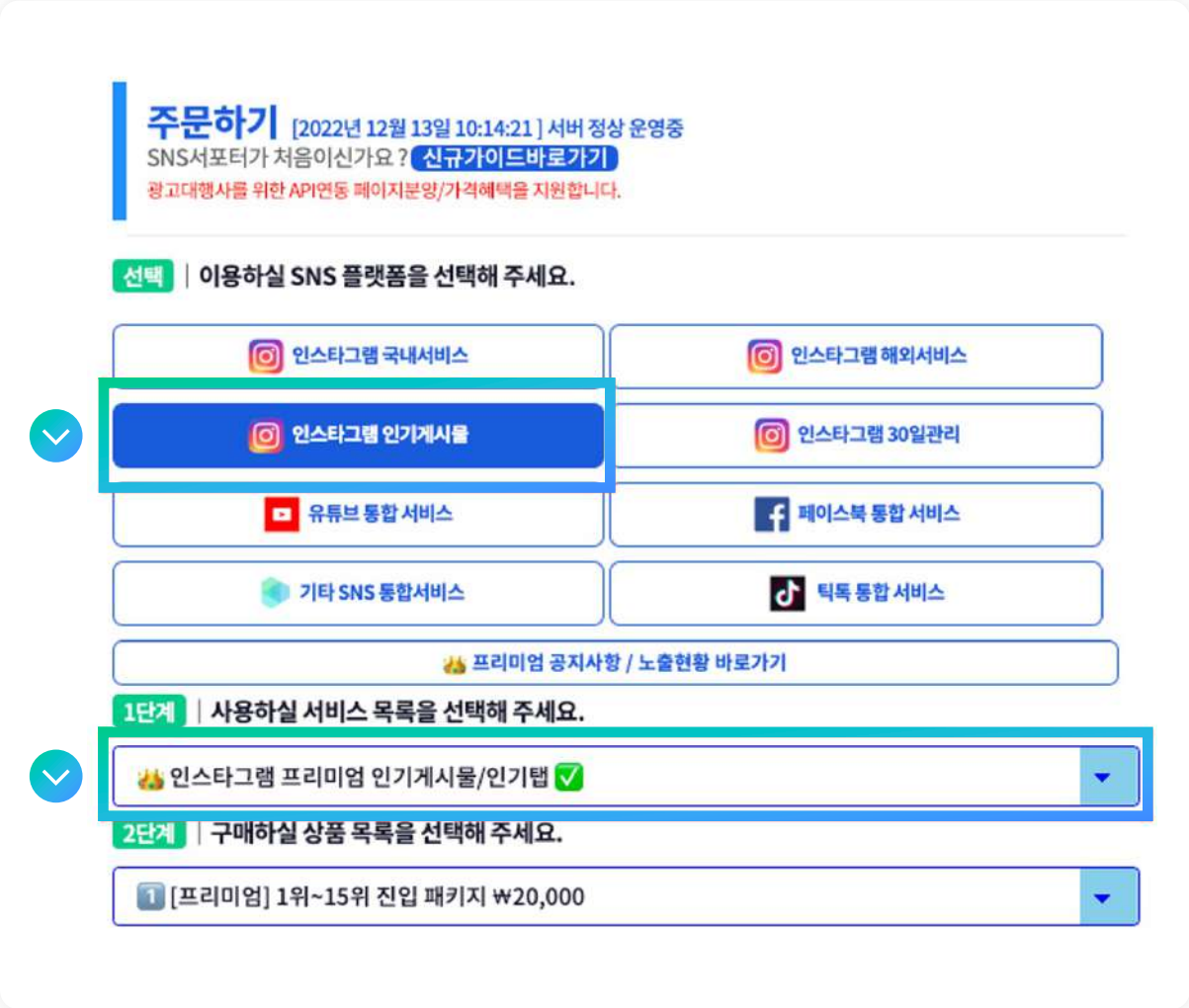

다음 과정을 거쳐 인스타그램 바이럴을 가장 효과적으로 진행하실 수 있습니다.

B 타 계정으로 고객님의 계정을 태그하여 바이럴 마케팅을 진행하고 싶으신 분

A의 단계는 건너뛰고 바로 **상위노출을 해서 고객을 유치하고 싶으신 분들**을 위한 상품입니다.

- **인기게시물 배포 작업**을 이용해 게시물을 원하는 해시태그, 검색 키워드에 **상위노출로 무한정** 뿌립니다.
- 인기게시물, 인기탭 **월 보장 상품**을 이용합니다.

효과예시)

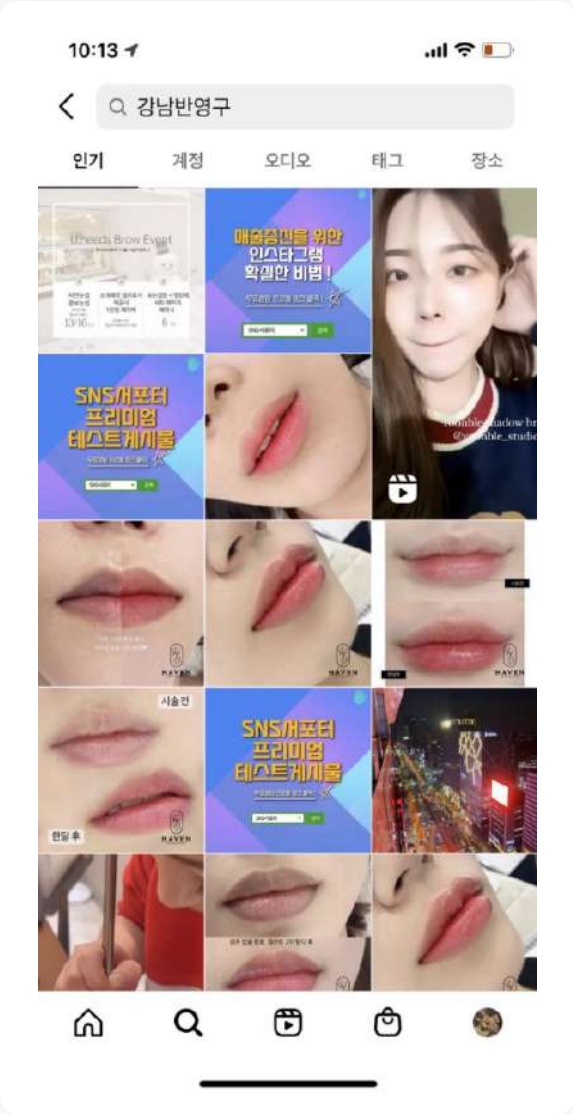

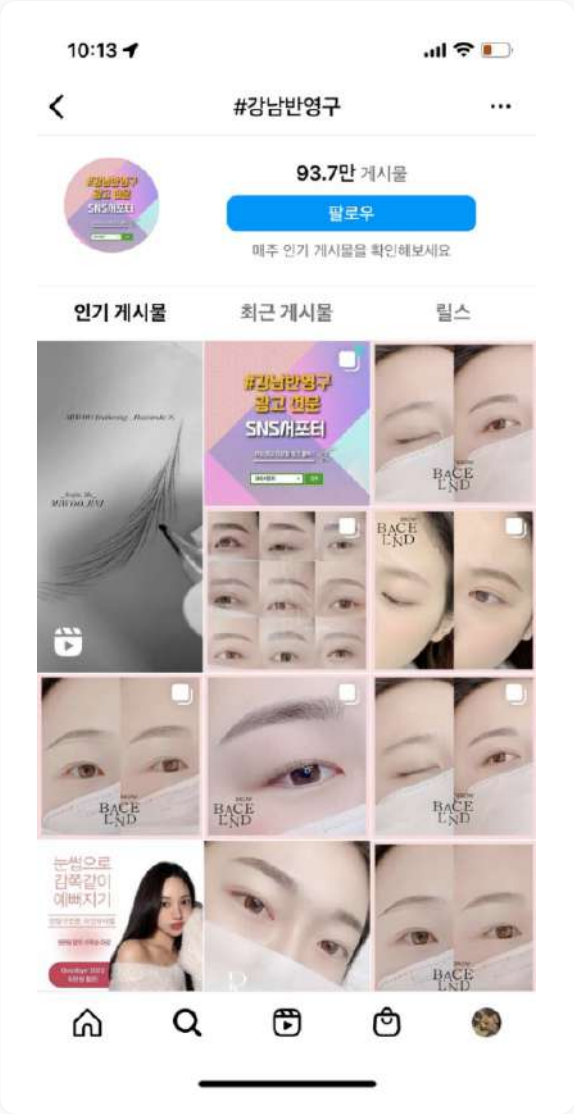

B 타 계정으로 고객님의 계정을 태그하여 바이럴 마케팅을 진행하고 싶으신 분

- **최적화 계정을 구매**하여 셀프로 **인기게시물 상위노출**에 도전합니다.
  - **프리미엄 상품으로 인기게시물 상위노출**에 도전합니다.
    (대행사분들이 쓰는 상품)
  - 프리미엄 상품 1~15위 실시간 노출현황 바로가기
    https://snssupporter.com/pr1234
  - 리스트

효과예시)

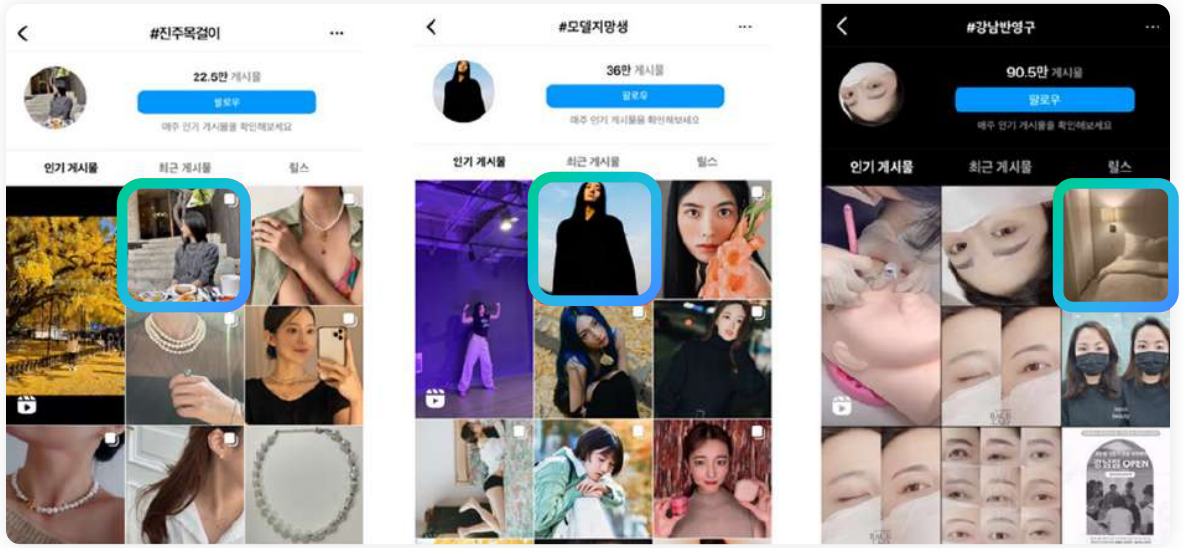

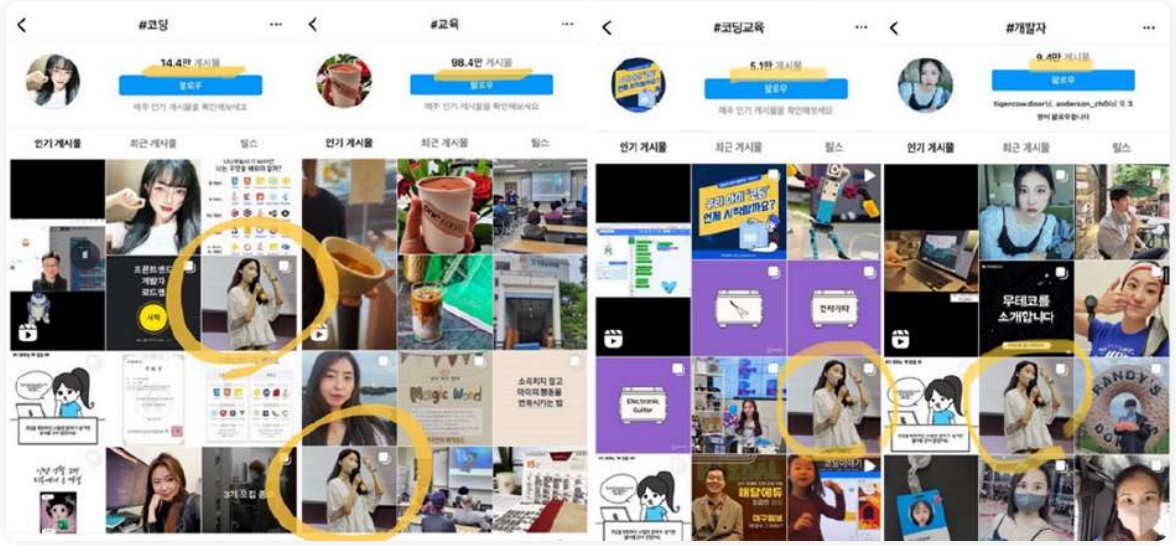

SNS서포터 계정관리 서비스만의 독보적인 기능

인스타그램 최적화, 인스타그램 계정 육성에 가장 중요한 부분은 1일 1포스팅과 잠재고객과의 소통입니다.

1. 맞춤 타겟으로 계정 소통
   a. **해시태그 키워드**를 통한 소통
   b. **위치기반 매장 방문 고객**을 통한 소통
   c. **경쟁사 계정을 팔로워한 사람**에게 소통

2. **계정최적화가 되면**, 맞춤 로직을 통해 **인기게시물, 인기탭 상위노출 가능**

3. 대시보드로 **계정 소통 현황 통계 보기** 가능

다음 장에서는 위에 언급한 세부 기능들과 작업 이미지들을 통해 자세히 설명하겠습니다 →

맞춤타겟 소통

해시태그 키워드를 통한 소통

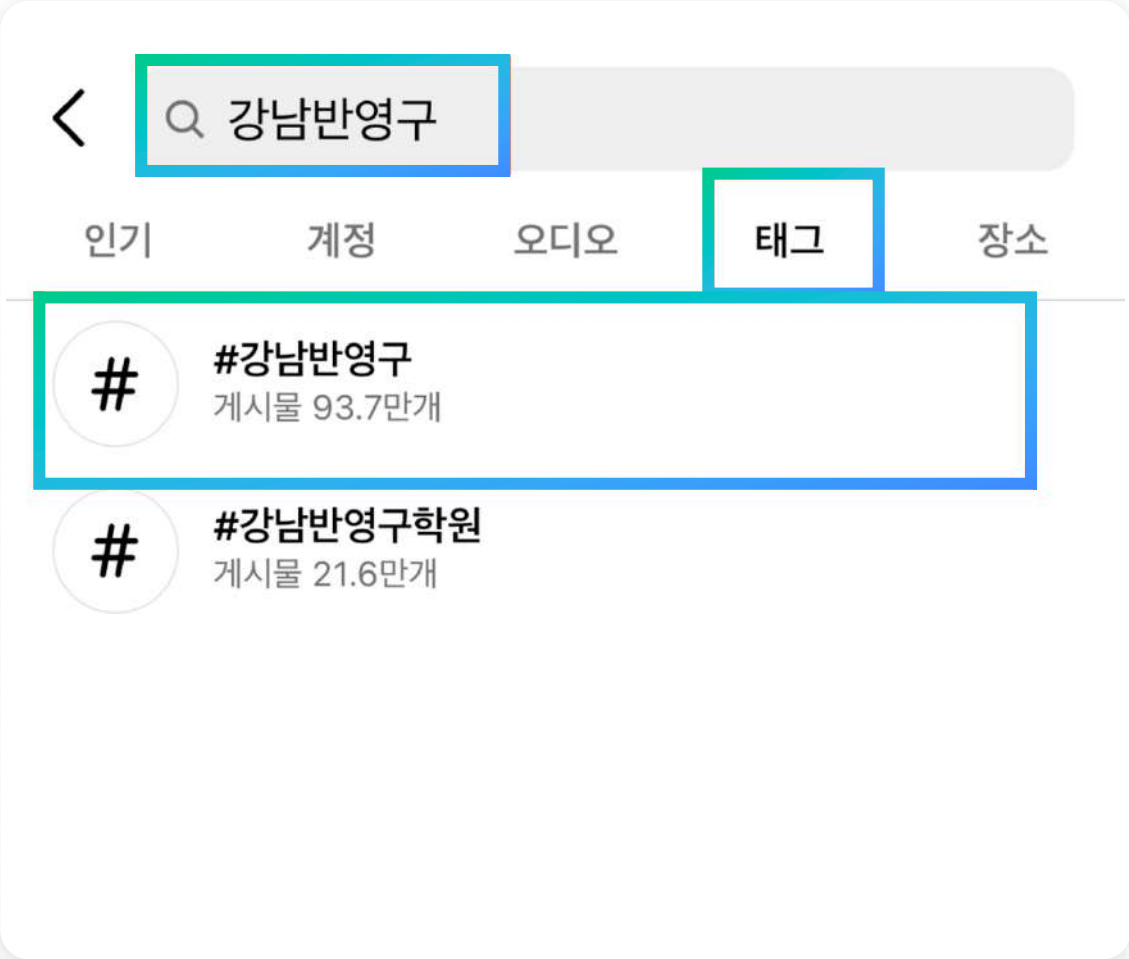

맞춤타겟 소통

위치기반 매장 방문 고객을 통한 소통

위치기반으로 검색해 해당 매장위치로 게시물을 올린
고객님들을 타겟으로 소통활동을 진행합니다.

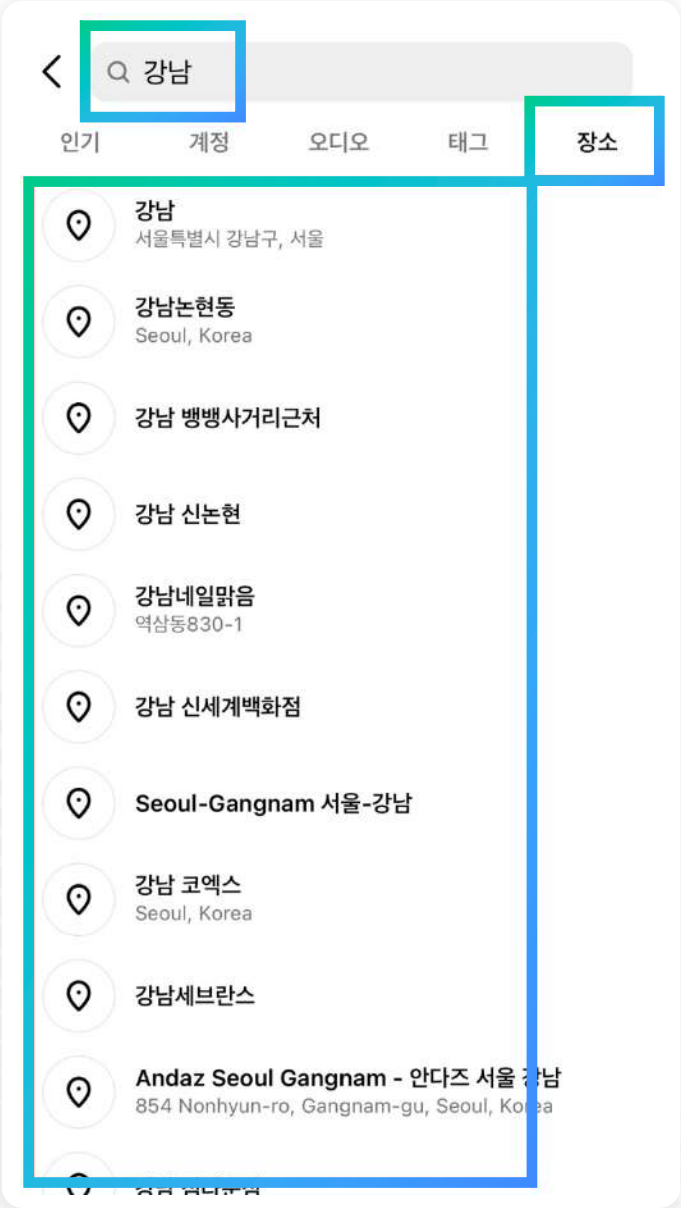

맞춤타겟 소통
경쟁사 계정을 팔로워한 사람에게 소통

원하시는 계정을 선택(다중선택 가능)합니다.

선택한 계정의 팔로워 목록에 들어가 해당 계정의
팬들에게 소통작업을 합니다.

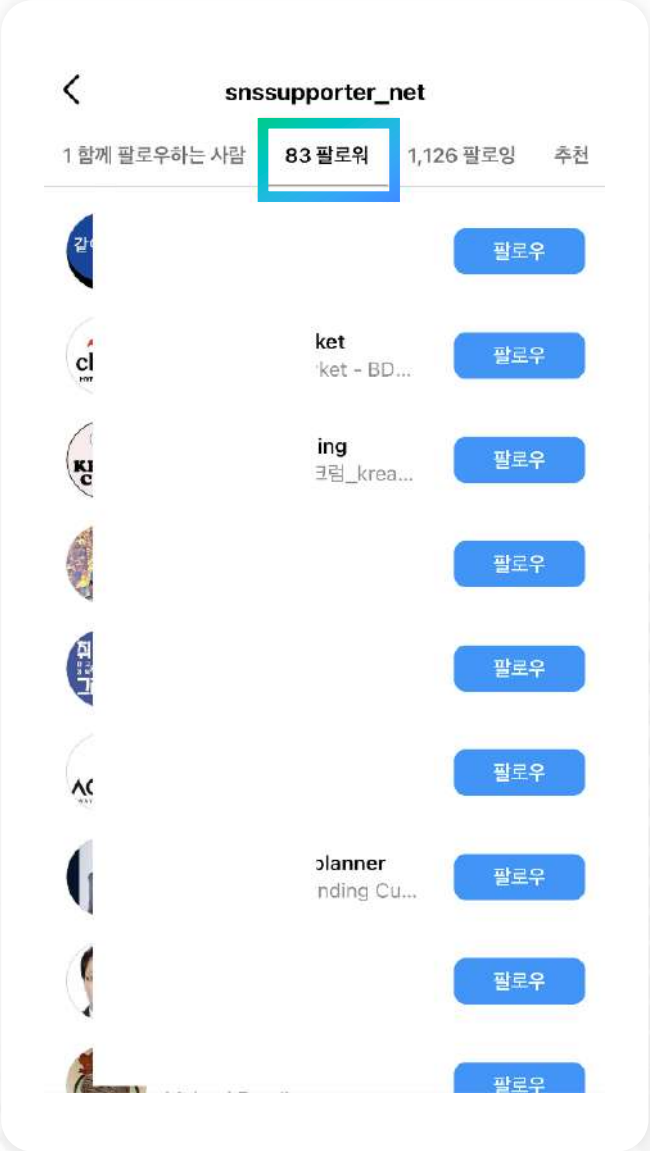

대시보드로 계정 소통 현황 통계 보기 가능

활동한 내역은 다음날 오후1시에 일괄 업데이트되며 대시보드를 통해 성장 추이, 활동내역을 볼 수 있습니다.

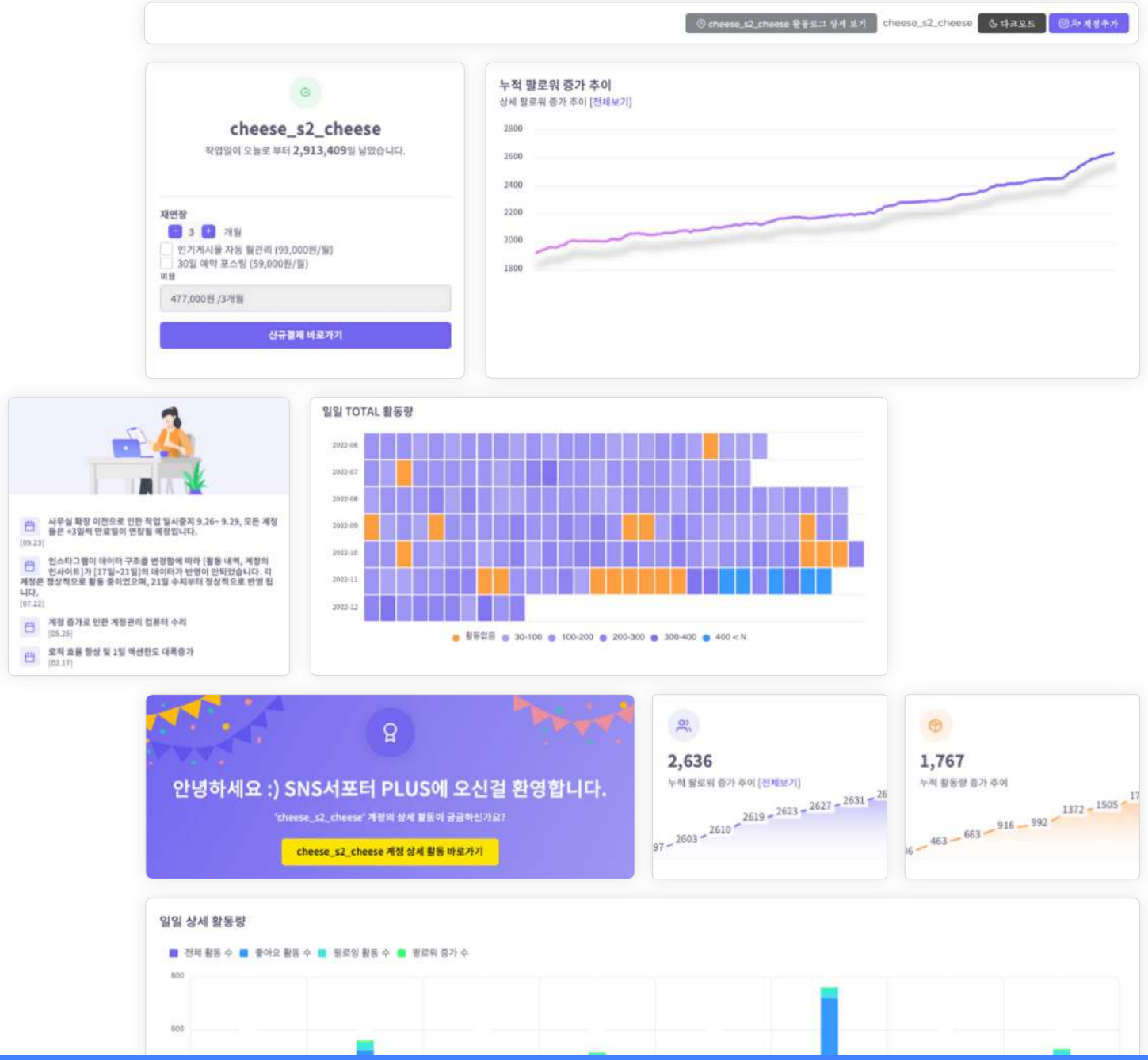

계정 관리 대행으로 2달동안 만드신 최적화 계정.
다음은 인기게시물, 인기탭 상위노출 바이럴 작업입니다.

계정관리 대행으로 **홍보 관리를 2달 하다 보면 최적화 계정**이 자연스럽게 만들어집니다.
2달 동안 만드신 최적화 계정, 이젠 **게시물을 올려 인기게시물, 인기탭 상위노출을 진행**하실 수 있습니다.

이 때 계정육성 상품을 꾸준히 이용하고, 1일 1포스팅을 꾸준히 진행 하신다면,
더욱 경쟁이 치열한 해시태그에 상위노출 됩니다.

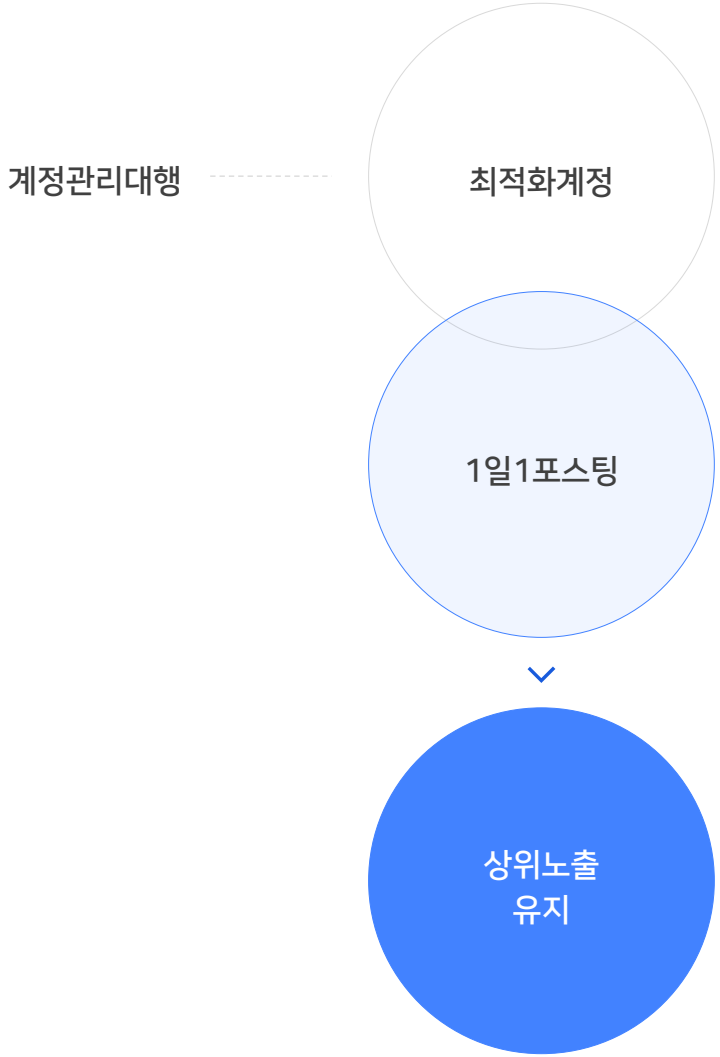

SNS서포터
포트폴리오

SNS서포터 2023년 공식포트폴리오

COPYRIGHT 2023. SNSSUPPORTER ALL RIGHTS RESERVED.

제주맛집 500만 / 오운완 300만

해시태그 검색 상위노출

포트폴리오

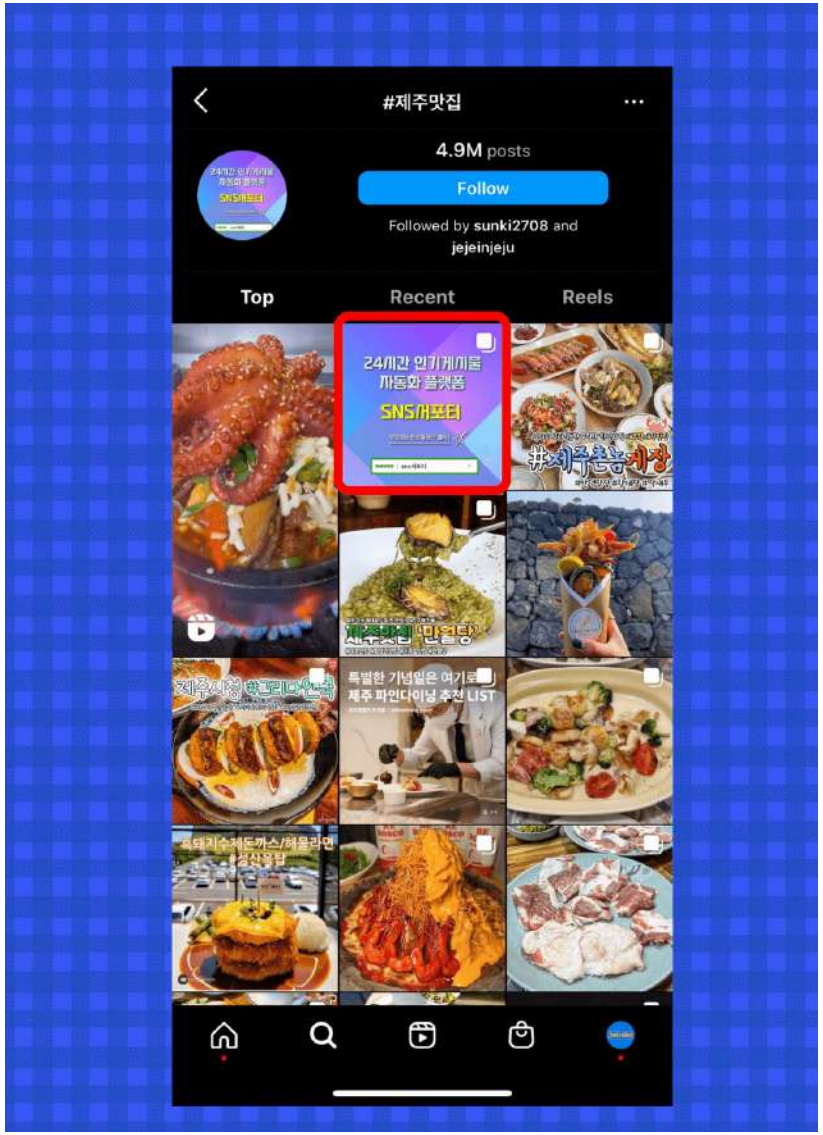

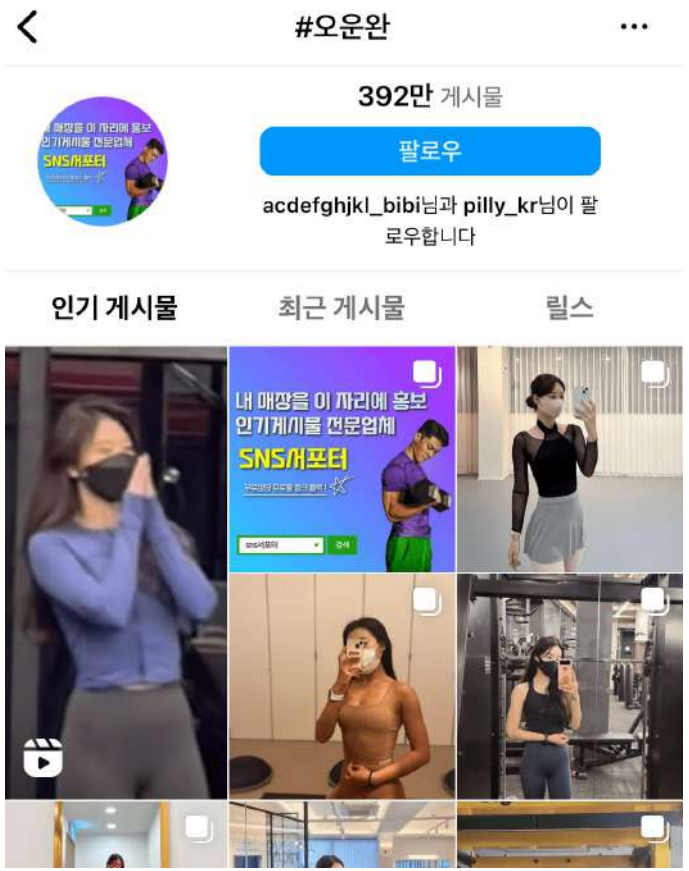

2022년 12월 05일. 기준

강남 눈썹 문신 100만 / 잠실 눈썹 문신 30만

해시태그 검색 상위노출

포트폴리오

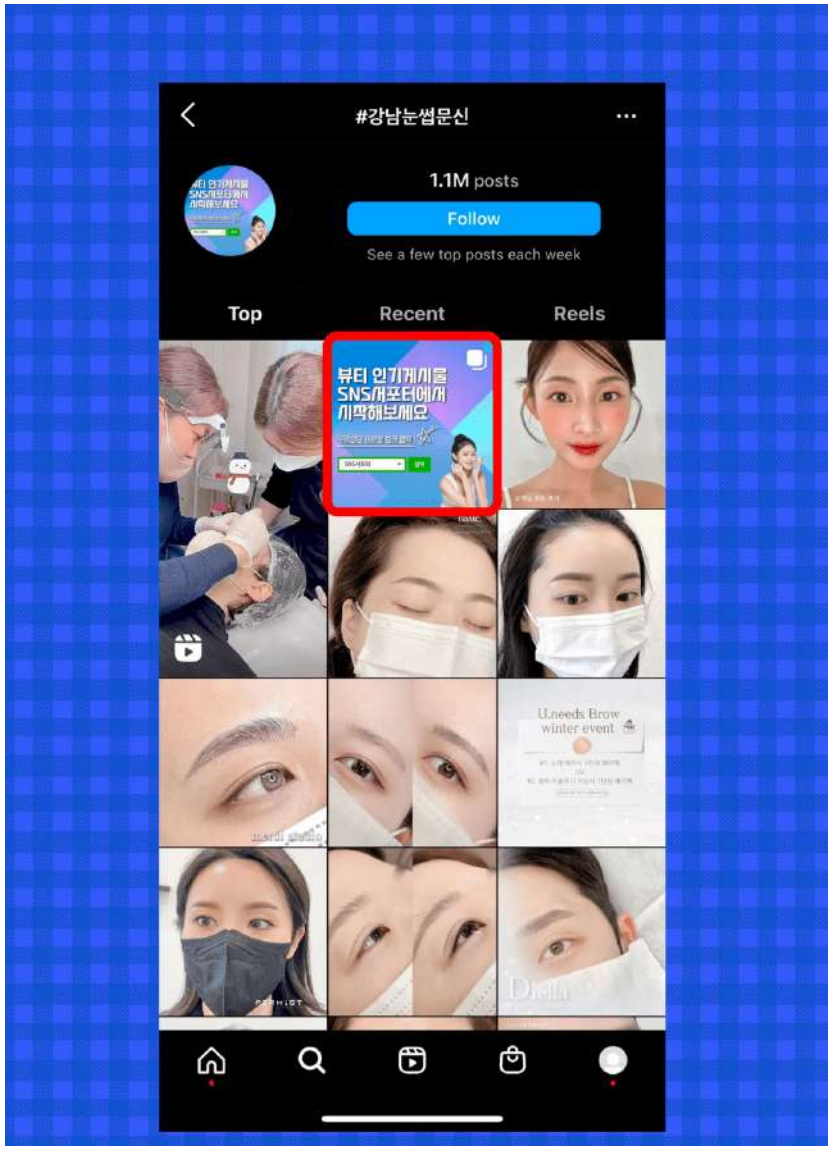

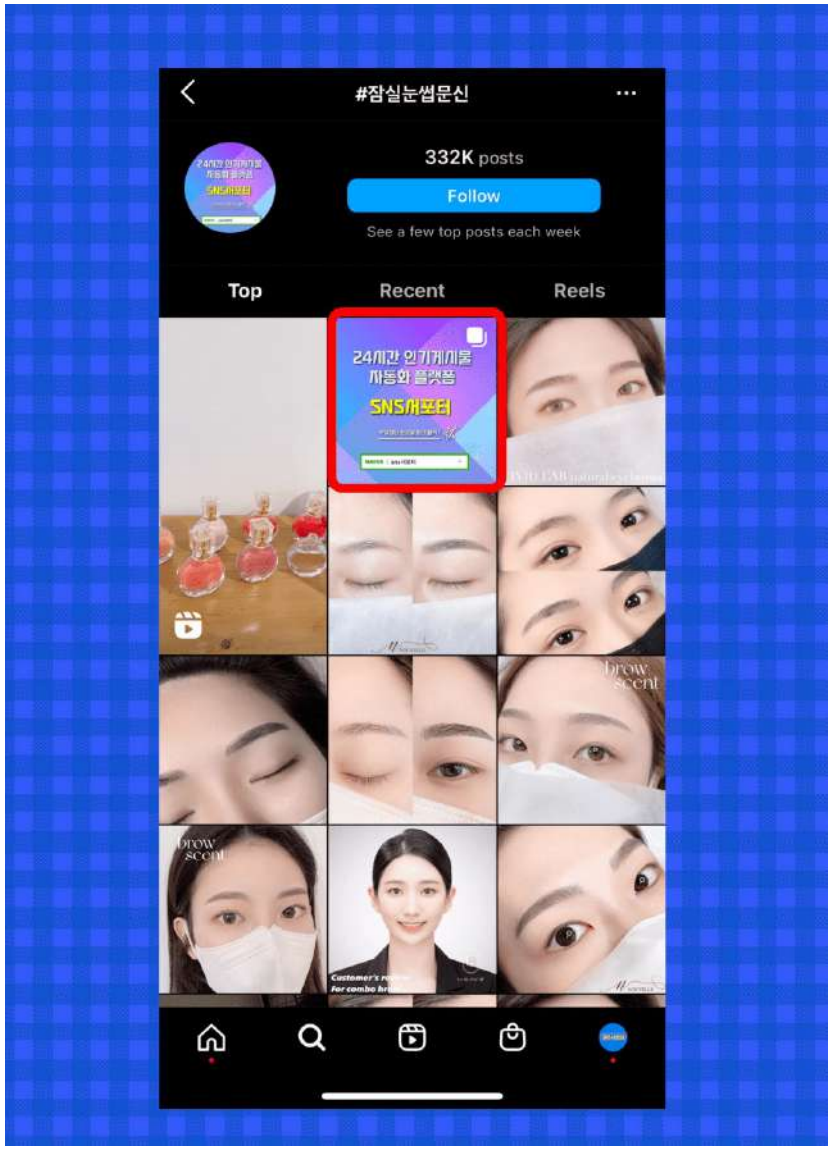

2022년 12월 05일. 기준

강남 반영구 90만 / 교육 98만

진주목걸이 22만 / 모델지망생 36만

코딩 14만 / 개발자 9만

코딩교육 5만

해시태그 검색 상위노출

포트폴리오

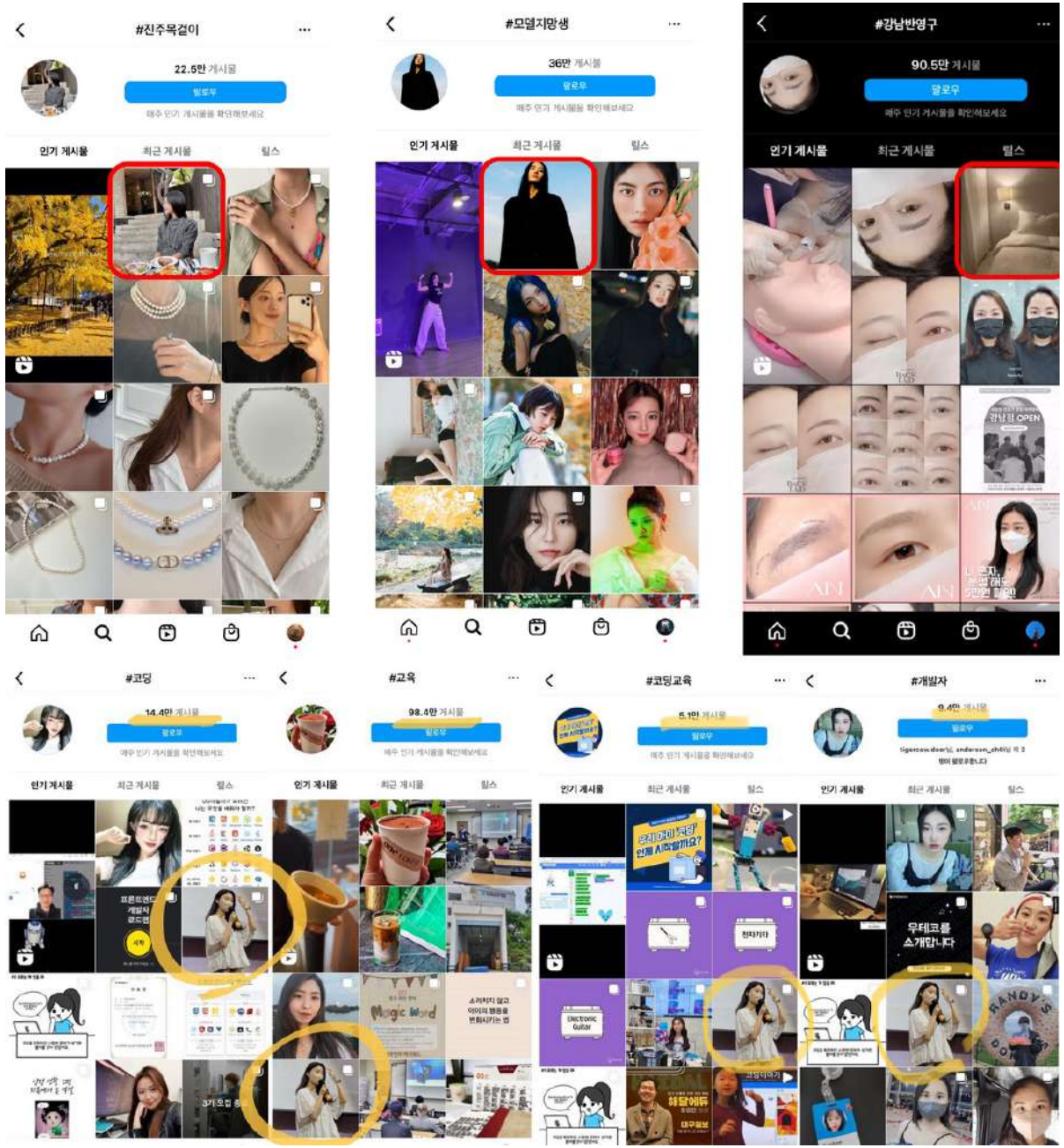

2022년 12월 05일. 기준

강남 눈썹 문신 100만 / 강남 미용실 50만

인기게시물 / 인기탭

포트폴리오

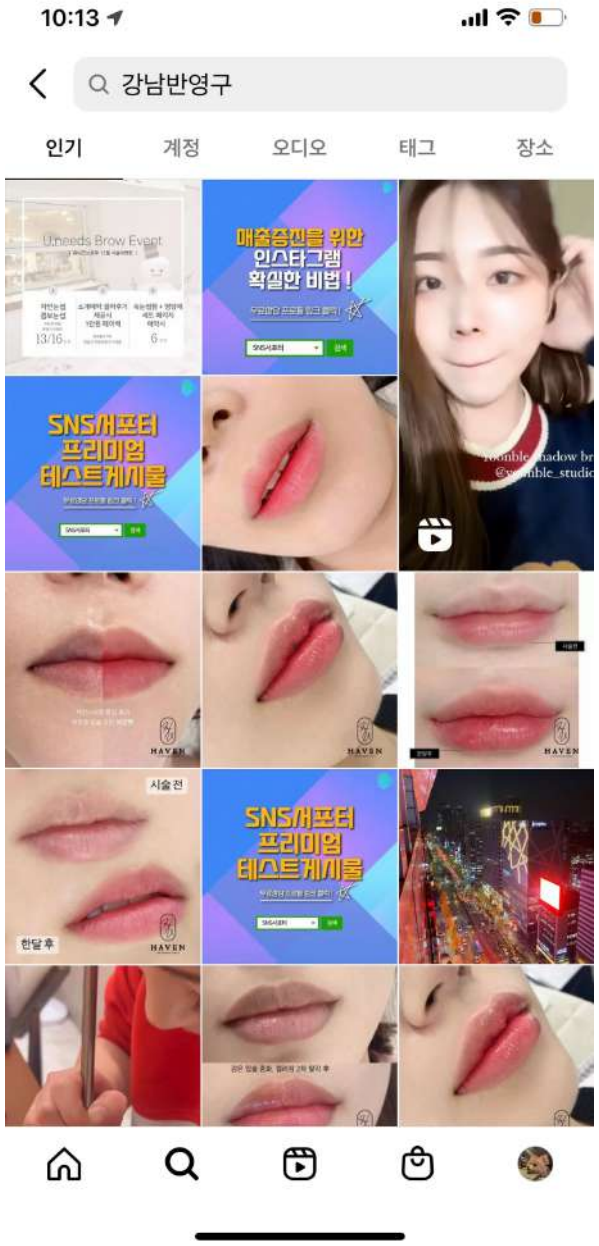

2022년 12월 05일. 기준

강남 반영구 90만

인기게시물 / 인기탭

포트폴리오

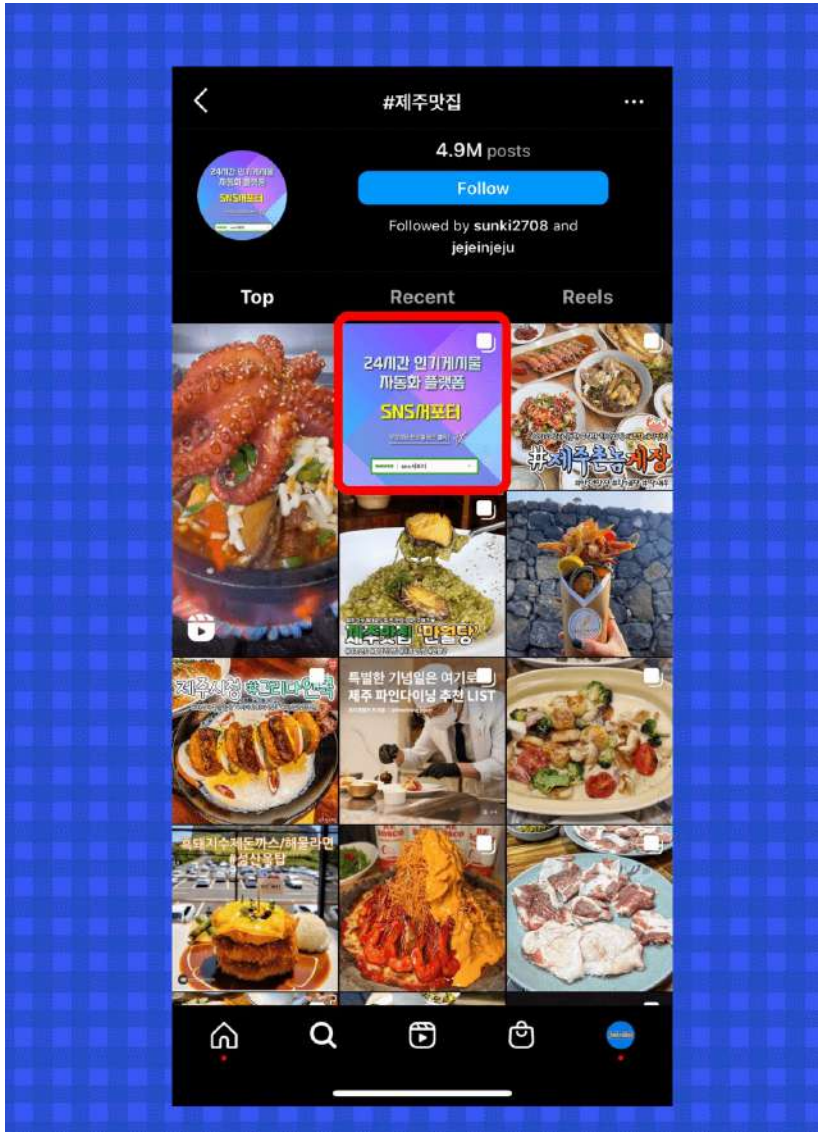

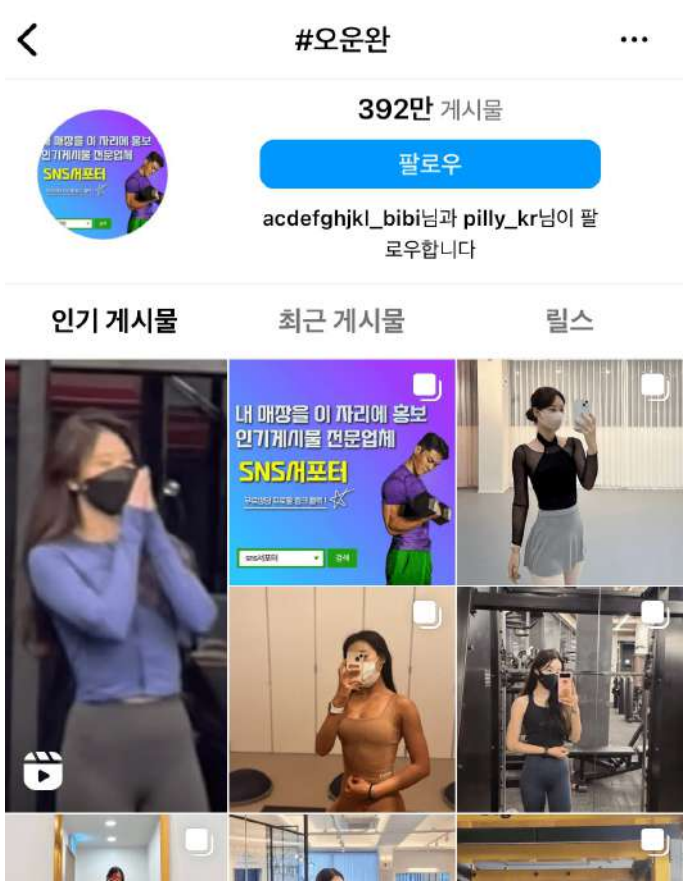

2022년 12월 05일. 기준

고객님 계정1 7개월 4000 -> 1만

최적화 계정 / 계정육성 관리

포트폴리오

@고객님 계정1 (2022.12.09) - 7개월 - 4000대 → 1만대

•회사 비즈니스 계정

•7개월만에 6000명 증가

•모두 진성 팔로워

•인스타그램 내부 스폰서광고 2만원씩 사용

•게시물 2일에 1번 올림

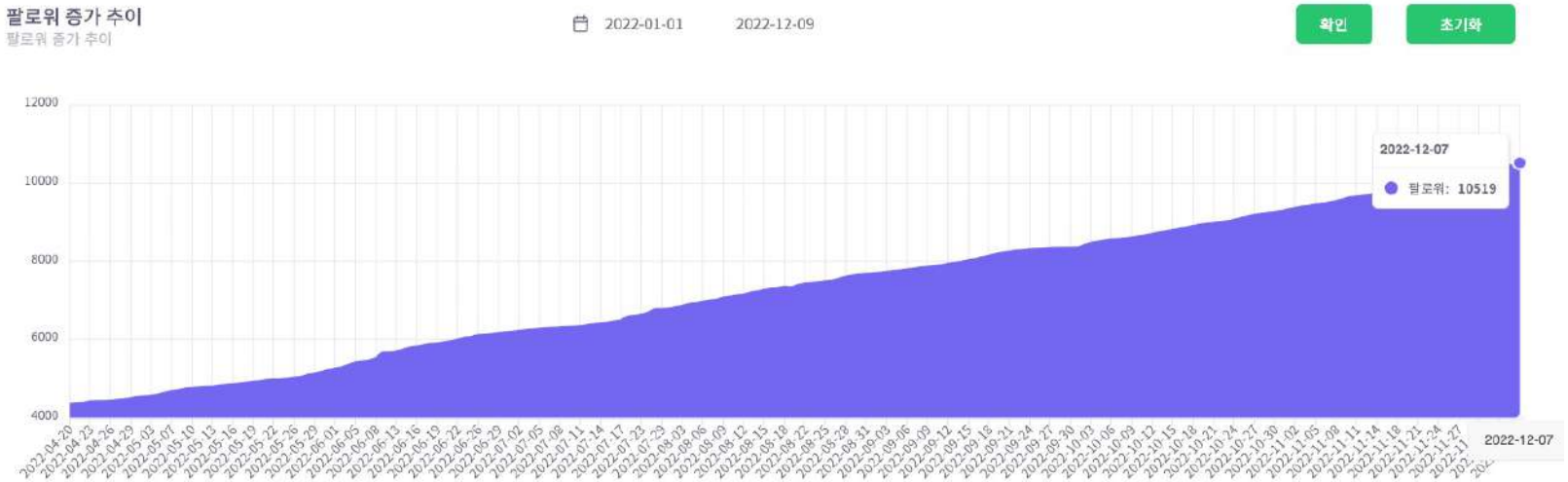

2022년 12월 05일. 기준

강아지 계정 7개월1800 -> 2500

최적화 계정 / 계정육성 관리

포트폴리오

@cheese_s2_cheese (2022.12.09) - 7개월 - 1800대 → 2500대

•SNS서포터 공식 강아지 계정

•강아지 계정임에도 불구하고, 1주일에 한번 게시물 올려서 팔로워 증진이 느렸음

•따라서 게시물 1일 1게시물 올리는 것이 좋음

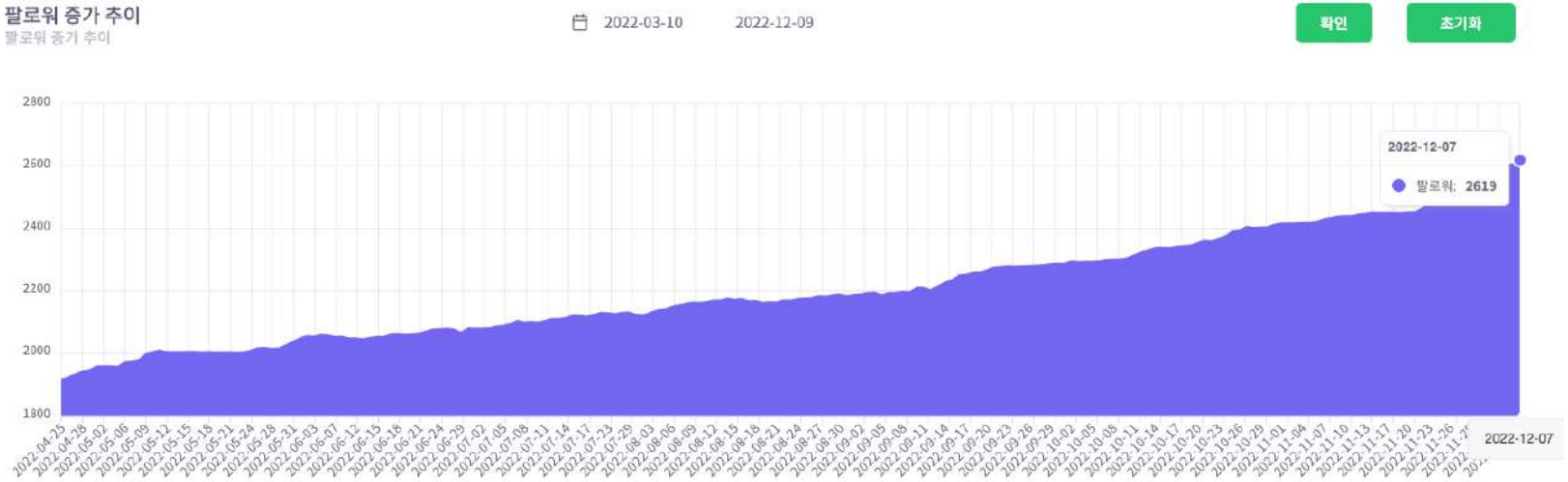

2022년 12월 05일. 기준

고객님 계정 2 한달 300 -> 1200

최적화 계정 / 계정육성 관리

포트폴리오

@고객님 계정2 (2022.12.09) - 한달 - 300대 → 1200대

•꿀팁 관련 계정

•정보성 계정

•컨텐츠 좋아 효과적으로 빠르게 올라감

2022년 12월 05일. 기준

인스타그램 바이럴의 모든것

SNS서포터

https://snssupporter.net admin@snssupporter.net